

Prodloužení a změny výpůjční lhůty

Prodloužení výpůjční lhůty dokumentu se provádí ve čtenářském kontě na kartě **Výpůjčky**. Je možné prodloužit všechny výpůjčky naráz nebo vybrat jednu či více výpůjček. Prodloužení lze provést také ke konkrétnímu datu. Pokud dojde k prodloužení výpůjčky, sníží se zároveň zbývající počet prodloužení daného dokumentu v závislosti na lokálním natavení dané knihovny. Kromě běžného prodloužení je také možné změnit datum vrácení vypůjčeného dokumentu. Změna data vrácení se čtenáři nezapočítává do počtu prodloužení dané výpůjčky.

Standardní prodloužení výpůjček

Prodloužení výpůjční lhůty všech vypůjčených dokumentů

1. V seznamu klikněte na tlačítko „**Akce pro vybrané exempláře**“ (nebo umístěte myš do oblasti se seznamem vypůjčených dokumentů a klikněte pravým tlačítkem)
2. Z nabídky vyberte položku „**Prodloužit vše**“

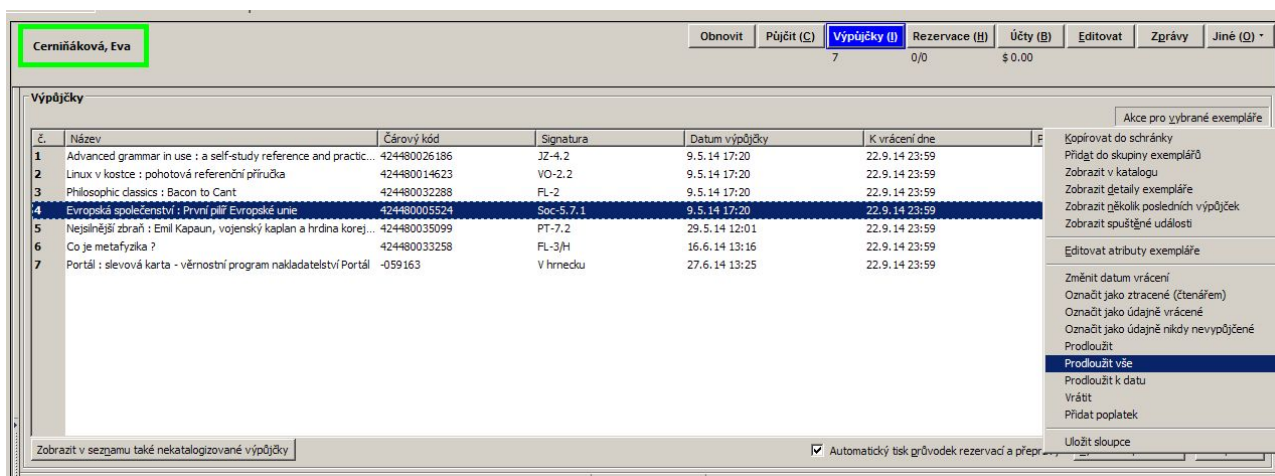

3. Ve vyskakovacím okně potvrďte, že chcete prodloužit vybrané exempláře kliknutím na tlačítko **OK**
4. Dojde k prodloužení všech výpůjček a zároveň se zároveň se pro každý titul sníží počet zbývajících povolených prodloužení (počet povolených prodloužení závisí na lokálním natavení dané knihovny).
5. V případě, že některé dokumenty není možné prodloužit (např. byl vyčerpán povolený limit prodloužení apod.), objeví se vyskakovací okno s dotazem, zda udělat výjimu a akci skutečně provést.

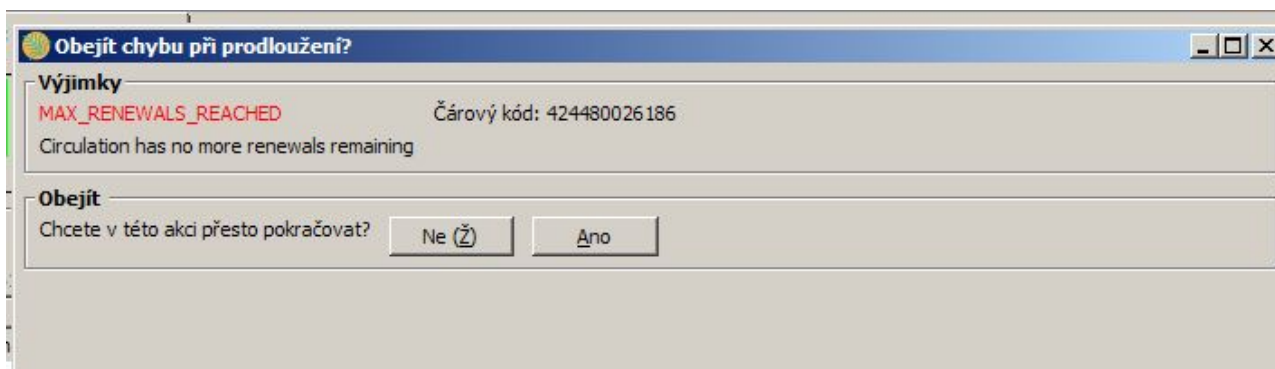

6. K potvrzení výjimky je nutné příslušné oprávnění.

Prodloužení výpůjční lhůty vybraných dokumentů

1. V seznamu výpůjček vyberte kurzorem jednu nebo více výpůjček (výběr více položek je možný podržením klávesy „**Ctrl**“ a kliknutím levého tlačítka myši na vybraném řádku)
2. Klikněte na tlačítko „**Akce pro vybrané exempláře**“ (nebo klikněte pravým tlačítkem myši)
3. Z nabídky vyberte položku „**Prodloužit**“
4. Ve vyskakovacím okně potvrďte, že chcete prodloužit vybrané exempláře kliknutím na tlačítko **OK**
5. Dojde k prodloužení vybraných výpůjček a zároveň se pro daný titul sníží počet zbývajících povolených prodloužení.
6. V případě, že některé dokumenty není možné prodloužit (např. byl vyčerpán povolený limit prodloužení apod.), objeví se vyskakovací okno s dotazem, zda udělat výjimu a akci skutečně provést. K potvrzení výjimky je nutné příslušné oprávnění.

Prodloužení výpůjček ke konkrétnímu datu

1. V seznamu výpůjček vyberte kurzorem jednu nebo více výpůjček (výběr více položek je možný podržením klávesy „**Ctrl**“ a kliknutím levého tlačítka myši na vybraném řádku)
2. Klikněte na tlačítko „**Akce pro vybrané exempláře**“ (nebo klikněte pravým tlačítkem myši)
3. Z nabídky vyberte položku „**Prodloužit k datu**“
4. Ve vyskakovacím okně vyberte požadované datum. Datum můžete zadat buď pomocí klávesnice nebo pomocí miniaplikace kalendáře.

The screenshot shows a window titled "Výpůjčky" (Loans) with a table of loan records. The table has columns for ID, Name, Barcode, Signature, Date of loan, Return date, Fines, and Remaining extensions. A dialog box titled "Datum výběru nebo časová značka" (Date selection or time mark) is open, showing "Prodloužit s datem vrácení" (Extend with return date) and "Prodloužit s datem vrácení" (Extend with return date) options. The dialog prompts for a new return date for example 42448005524, with a date field set to 25. 07. 2014 and a time field set to 12: 01: 04. Below the dialog is a calendar for July 2014. At the bottom of the dialog, there are buttons for "Storno" (Cancel) and "Použít" (Apply).

Č.	Název	Čárový kód	Signatura	Datum výpůjčky	K vrácení dne	Pokuty zastaveny	Zbývající prodloužení
1	Advanced grammar in use : a self-study reference and practic...	424480026186	JZ-4.2	9. 5. 14 17:20	22. 9. 14 23:59		1
2	Linux v kostce : pohotová referenční příručka	424480014623	VO-2.2	9. 5. 14 17:20	22. 9. 14 23:59		2
3	Philosophic classics : Bacon to Cant	424480032288	FL-2	9. 5. 14 17:20	22. 9. 14 23:59		3
4	Evropská společenství : První pilíř Evropské unie	424480005524	Soc-5.7.1	9. 5. 14 17:20	22. 9. 14 23:59		3
5	Nejsilnější zbraň : Emil Kapaun, vojenský kaplan a hrdina korej...	424480035099	PT-7.2	29. 5. 14 12:01	22. 9. 14 23:59		10
6	Co je metafyzika ?	424480033258	FL-3/H	16. 6. 14 13:16	22. 9. 14 23:59		10
7	Portál : slevová karta - věrnostní program nakladatelství Portál	-059163	V hrnečku	27. 6. 14 13:25	22. 9. 14 23:59		10

5. Poté stiskněte tlačítko „**Použít**“
6. - Dojde k prodloužení vybraných výpůjček ke zvolenému datu a zároveň se pro daný titul sníží počet zbývajících povolených prodloužení.
7. V případě, že některé dokumenty není možné prodloužit (např. byl vyčerpán povolený limit prodloužení apod.), objeví se vyskakovací okno s dotazem, zda udělat výjimu a akci skutečně provést. K potvrzení výjimky je nutné příslušné oprávnění.

Změna data vrácení

1. V seznamu výpůjček vyberte kurzorem jednu nebo více výpůjček.
2. Klikněte na tlačítko „**Akce pro vybrané exempláře**“ (nebo klikněte pravým tlačítkem myši)
3. Z nabídky vyberte položku „**Změnit datum vrácení**“
4. Ve vyskakovacím okně vyberte požadované datum. Datum můžete zadat buď pomocí klávesnice nebo pomocí miniaplikace kalendáře. Dojde ke změně data výpůjčky, počet zbývajících prodloužení daného dokumentu se však nezmění.

From:

<https://eg-wiki.osvobozena-knihovna.cz/> - Evergreen DokuWiki CZ

Permanent link:

https://eg-wiki.osvobozena-knihovna.cz/doku.php/vypujcni_protokol:prodlouzeni?rev=1406196773

Last update: **2014/07/24 12:12**

