

## Prodloužení a změny výpůjční lhůty

Prodloužení výpůjční lhůty dokumentu se provádí ve čtenářském kontě na kartě **Výpůjčky**. Je možné prodloužit všechny výpůjčky naráz nebo vybrat jednu či více výpůjček. Prodloužení lze provést také ke konkrétnímu datu. Pokud dojde k prodloužení výpůjčky, sníží se zároveň zbývající počet prodloužení daného dokumentu v závislosti na lokálním nastavení dané knihovny. Kromě běžného prodloužení je také možné změnit datum vrácení vypůjčeného dokumentu. Změna data vrácení se čtenáři nezapočítává do počtu prodloužení dané výpůjčky.

### Standardní prodloužení výpůjček

#### Prodloužení výpůjční lhůty všech vypůjčených dokumentů

1. V seznamu klikněte na tlačítko „**Akce pro vybrané exempláře**“ (nebo umístěte myš do oblasti se seznamem vypůjčených dokumentů a klikněte pravým tlačítkem)
2. Z nabídky vyberte položku „**Prodloužit vše**“

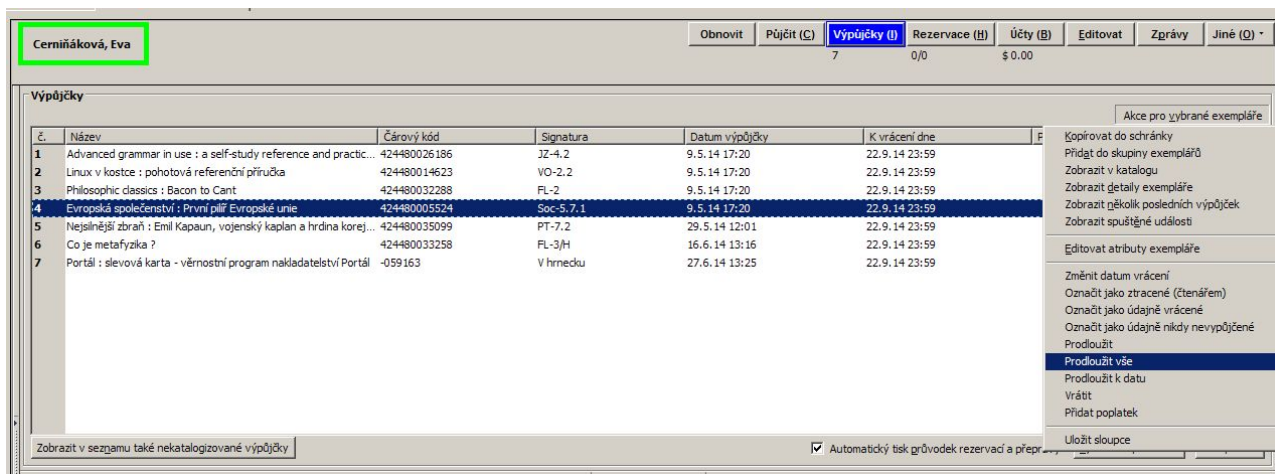

3. Ve vyskakovacím okně potvrďte, že chcete prodloužit vybrané exempláře kliknutím na tlačítko **OK**
4. Dojde k prodloužení všech výpůjček a zároveň se zároveň se pro každý titul sníží počet zbývajících povolených prodloužení (počet povolených prodloužení závisí na lokálním nastavení dané knihovny).
5. V případě, že některé dokumenty není možné prodloužit (např. byl vyčerpán povolený limit prodloužení apod.), objeví se vyskakovací okno s dotazem, zda udělat výjimku a akci skutečně provést. K potvrzení výjimky je nutné příslušné oprávnění.

#### Prodloužení výpůjční lhůty vybraných dokumentů

1. V seznamu výpůjček vyberte kurzorem jednu nebo více výpůjček (výběr více položek je možný podržením klávesy „**Ctrl**“ a kliknutím levého tlačítka myši na vybraném řádku)
2. Klikněte na tlačítko „**Akce pro vybrané exempláře**“ (nebo klikněte pravým tlačítkem myši)
3. Z nabídky vyberte položku „**Prodloužit**“
4. Ve vyskakovacím okně potvrďte, že chcete prodloužit vybrané exempláře kliknutím na tlačítko **OK**
5. Dojde k prodloužení vybraných výpůjček a zároveň se pro daný titul sníží počet zbývajících

povolených prodloužení.

6. V případě, že některé dokumenty není možné prodloužit (např. byl vyčerpán povolený limit prodloužení apod.), objeví se vyskakovací okno s dotazem, zda udělat výjimu a akci skutečně provést. K potvrzení výjimky je nutné příslušné oprávnění.

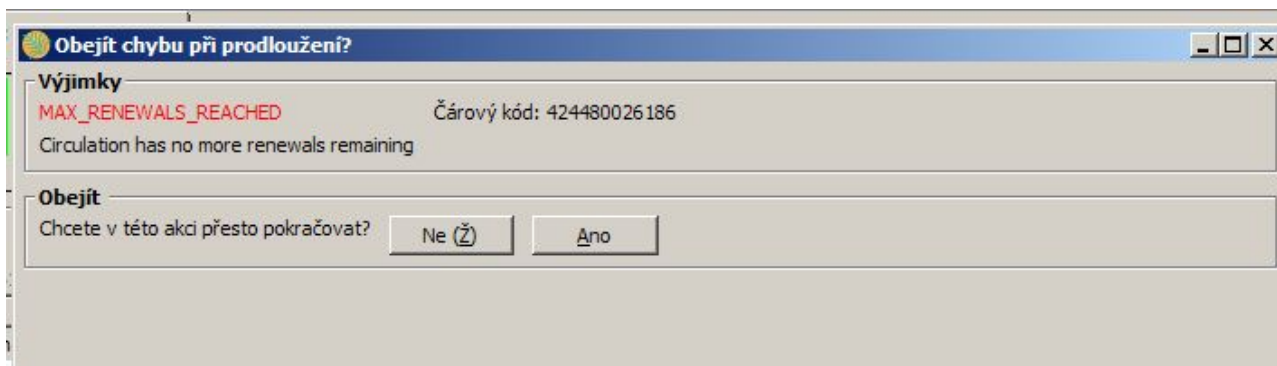

## Prodloužení výpůjček ke konkrétnímu datu

1. V seznamu výpůjček vyberte kurzorem jednu nebo více výpůjček (výběr více položek je možný podržením klávesy „**Ctrl**“ a kliknutím levého tlačítka myši na vybraném řádku)
2. Klikněte na tlačítko „**Akce pro vybrané exempláře**“ (nebo klikněte pravým tlačítkem myši)
3. Z nabídky vyberte položku „**Prodloužit k datu**“
4. Ve vyskakovacím okně vyberte požadované datum. Datum můžete zadat buď pomocí klávesnice nebo pomocí miniaplikace kalendáře.

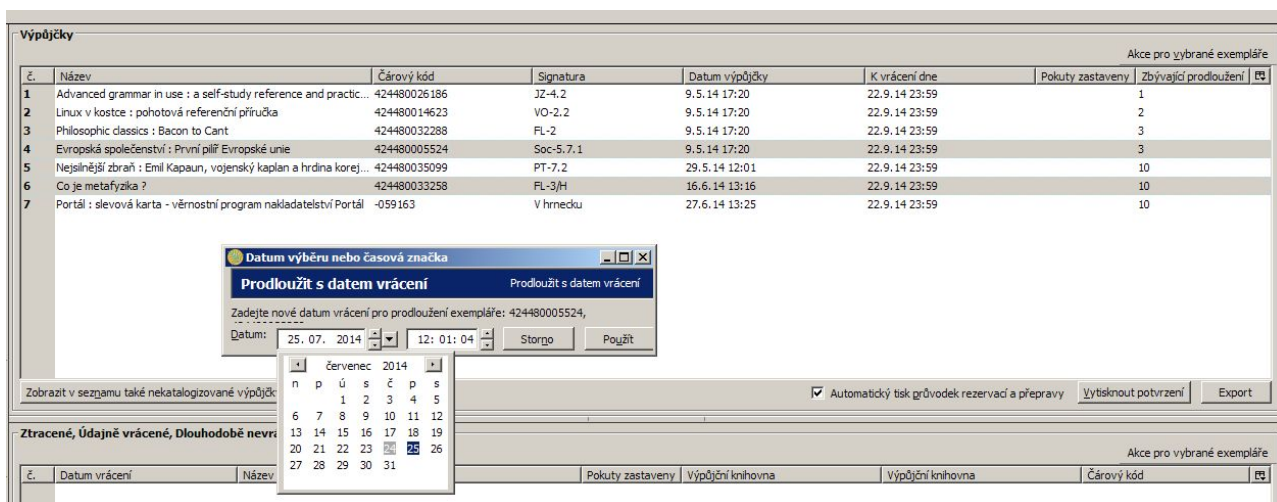

5. Poté stiskněte tlačítko „**Použít**“
6. - Dojde k prodloužení vybraných výpůjček ke zvolenému datu a zároveň se pro daný titul sníží počet zbývajících povolených prodloužení.
7. V případě, že některé dokumenty není možné prodloužit (např. byl vyčerpán povolený limit prodloužení apod.), objeví se vyskakovací okno s dotazem, zda udělat výjimu a akci skutečně provést. K potvrzení výjimky je nutné příslušné oprávnění.

## Změna data vrácení

*Poznámka: Změna data vrácení nemá (na rozdíl od běžného prodloužení) vliv na zbývajících počet*

*prodloužení výpůjčky daného dokumentu.*

1. V seznamu výpůjček vyberte kurzorem jednu nebo více výpůjček.
2. Klikněte na tlačítko „**Akce pro vybrané exempláře**“ (nebo klikněte pravým tlačítkem myši)
3. Z nabídky vyberte položku „**Změnit datum vrácení**“
4. Ve vyskakovacím okně vyberte požadované datum. Datum můžete zadat buď pomocí klávesnice nebo pomocí miniaplikace kalendáře. Dojde ke změně data výpůjčky, počet zbývajících prodloužení daného dokumentu se však nezmění.

From:

<https://eg-wiki.osvobozena-knihovna.cz/> - Evergreen DokuWiki CZ

Permanent link:

[https://eg-wiki.osvobozena-knihovna.cz/doku.php/vypujcni\\_protokol:prodlouzeni?rev=1406196678](https://eg-wiki.osvobozena-knihovna.cz/doku.php/vypujcni_protokol:prodlouzeni?rev=1406196678)

Last update: **2014/07/24 12:11**

