

# Naúčtování poplatku

1. Načtete čtenářské konto a kliknete na kartu „**Poplatky**“ (v závislosti na nastavení knihovny může být rozhraní pro poplatky výchozí obrazovkou při vstupu do čtenářského konta v případě, že čtenář dluží poplatky).
2. Pro vytvoření poplatku klikně na tlačítko „**Naúčtovat poplatek**“

2: Eva@KN-EC-PC.servus.jabok.cuni.cz

Soubor Editace Hledat Výpůjční protokol Katalogizace Akvizice Rezervace zdrojů Admin (-) nápověda

Vrátit Hledat v katalogu Status exempláře Vytvořit záznam MARC Spravovat autority Načíst poslední záznam Vypnout klávesové zkratky

Hledat čtenáře Čtenář: Cerniňáková, Eva Čtenář: Nováková, Anna Zkušební Čtenář: Nováková, Anna

Nováková, Anna Zkušební

Obnovit Půjčit (C) Výpůjčky (I) Rezervace (H) **Účty (B)** Editovat Zprávy Jiné (O)

0 0/0 \$ 0.00

**Aktuální poplatky**

**Dluh celkem: 0.00** **Přeplatek 0.00**

**Vybrané položky celkem: 0.00** **Záloha 0.00**

Zaplatit poplatek  
Způsob platby: Hotově  
Přijato  
 Přidat poznámku

**Naúčtovat poplatek** Historie Akce pro vybrané transakce

č.	Celkem zaplacené	Celková účtovaná částka	Dlužná částka	Typ	Začátek	Účet číslo	Název	Nevyřízená platba

Práce se seznamem (O) Označit všechny Zrušit označení všech Označit všechny refundace Vytisknout doklady Možnosti tisku potvrzení

Zrušené během této relace: 0.00

**Při této platbě vrátit: 0.00**

Místo vrácení převést drobné na zálohu čtenáře

	Platba	Vrátit:	Celkem:	Dluží	Naúčtováno	Zaplaceno
Nevyřízené:	0.00	0.00		0.00	0.00	0.00
Označené:				0.00	0.00	0.00

K platbě celkem: 15.00 Kč Přeplatek: 0.00 Kč

Celkem naúčtováno: 17.00 Kč Záloha: 0.00 Kč

Dosud zaplacené celkem: 2.00 Kč V rámci relace zrušeno: 0.00 Kč

K platbě za vybrané položky: 10.00 Kč

Za vybrané položky naúčtováno: 10.00 Kč

Již zaplacené za vybrané položky: 0.00 Kč

Nevyřízená platba: 0.00 Kč

Při platbě vrátit: 0.00 Kč

Zaplatit poplatek

Způsob platby: Hotově

Číslo šeku

Při platbě přijato

Přidat poznámku

**Přidat poplatek**

č.	Status	Nevyřízená	Místo naúčt.	Čárový kód	Název	Typ poplatk	Umístění	Vlastnická I	Signatura	Typ
1		\$0.00	JAB-KN		(Test) Te...					grocery
2		\$0.00	JAB-KN		(Test) Te...					grocery

3. V okně, které se otevře zvolte z rozbalovacího menu příslušný poplatek (např Kopírování) doplňte cenu (není-li předdefinována).
4. K poplatku můžete v poli „**Poznámka**“ přidat komentář. Tato poznámka se týká naúčtovaného poplatku obecně, nikoli samotné platby (poznámky k platbě viz níže).

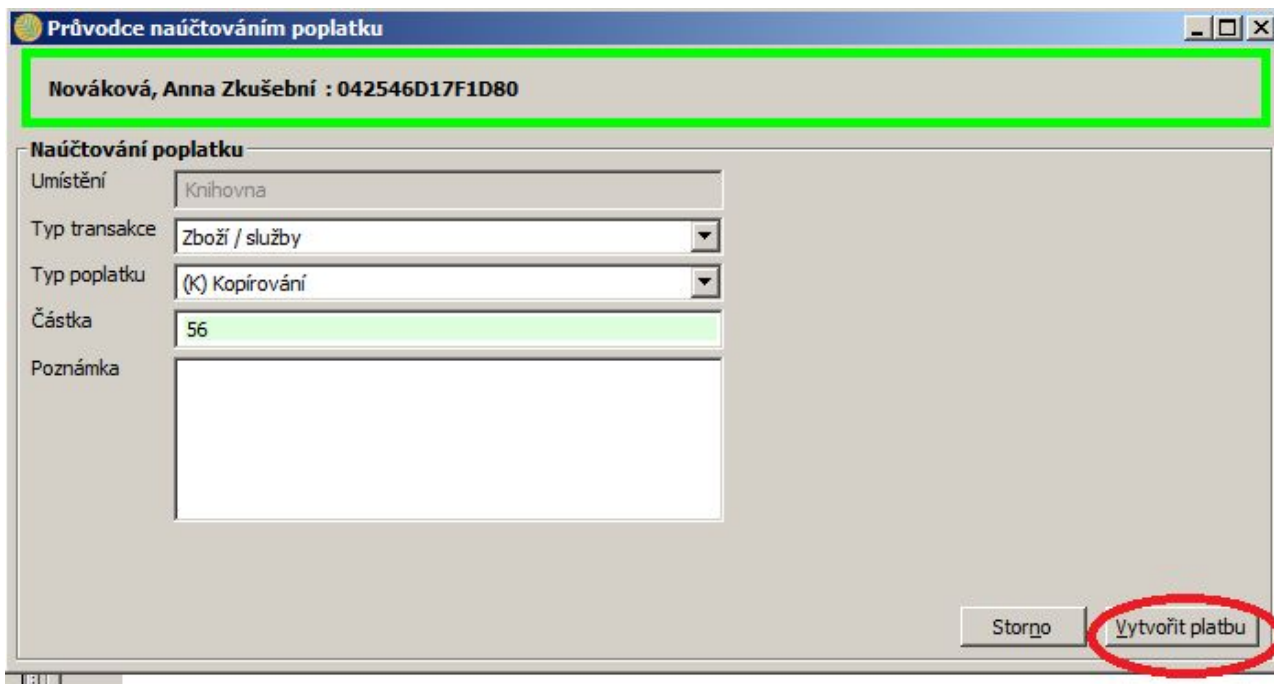

5. Potvrďte naúčtování poplatku kliknutím na tlačítko „**Vytvořit platbu**“.

**Pokud se jedná o poplatek vytvořený systémem (zpozdné apod.), poplatek je již vytvořen a tudíž krok „naúčtování poplatku“ odpadá.**

## Přidání poplatku k již existujícímu poplatku

1. V seznamu naúčtovaných poplatků klikněte na řádek s poplatkem, ke kterému chcete přidat další platbu. Klikněte pravým tlačítkem myši a z kontextové nabídky vyberte položku „**Naúčtovat k vybrané transakci další poplatek**“.

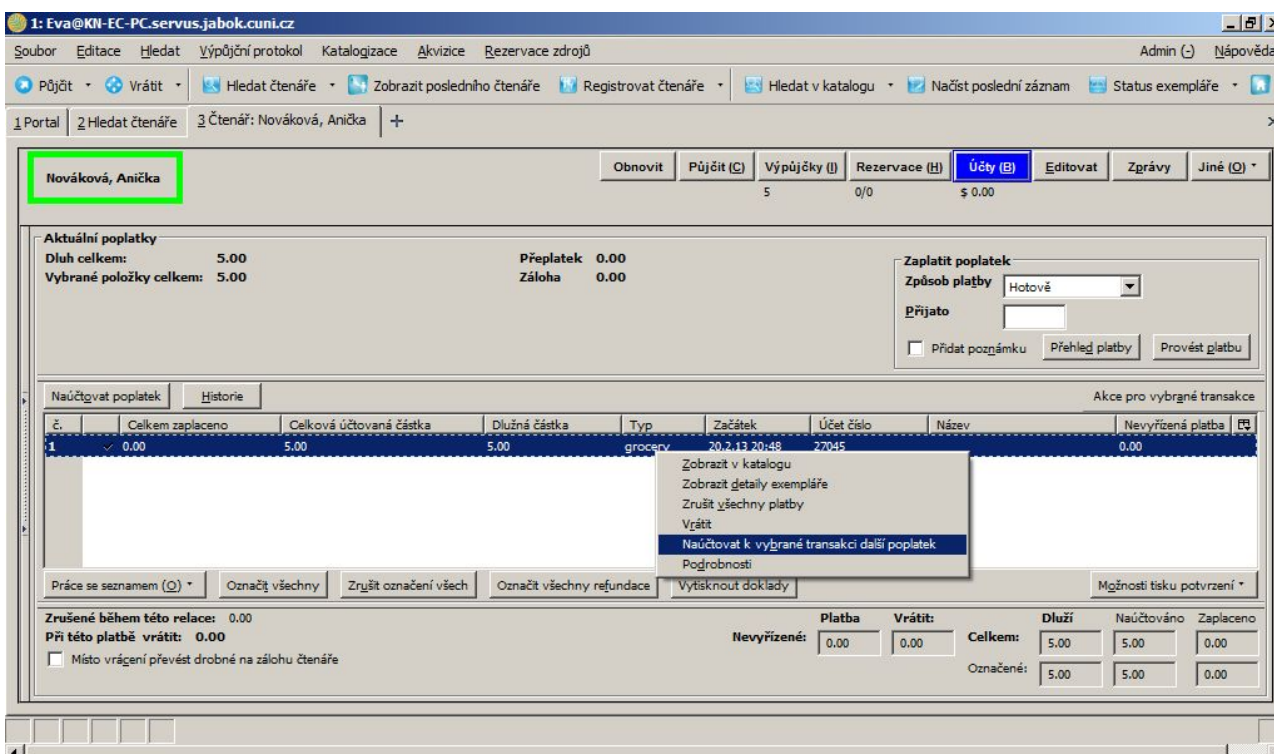

2. V okně, které se otevře zvolte z rozbalovacího menu příslušný poplatek (např Kopírování) a doplňte cenu (není-li předdefinována).
3. K poplatku můžete v poli „**Poznámka**“ přidat komentář. Tato poznámka se týká naúčtovaného poplatku obecně, nikoli samotné platby (poznámky k platbě viz níže).
4. Potvrďte naúčtování poplatku kliknutím na tlačítko „**Vytvořit platbu**“.

From:

<https://eg-wiki.osvobozena-knihovna.cz/> - Evergreen DokuWiki CZ

Permanent link:

[https://eg-wiki.osvobozena-knihovna.cz/doku.php/nauctovani\\_poplatku?rev=1589194371](https://eg-wiki.osvobozena-knihovna.cz/doku.php/nauctovani_poplatku?rev=1589194371)

Last update: **2020/05/11 12:52**

